

## Onderwijs- en Examenregeling 2015-2016

### Summa Automotive

Kwalificatiedossier : Autotechniek  
Opleiding : Eerste autotechnicus  
Crebonummer : 93420

KBB : Innovam

Niveau : 3  
Leerweg : BOL

Opleidingsduur : 3 jaar  
Cohort<sup>1</sup> : 2015

<sup>1</sup> In een cohortaanduiding is alleen startjaar en niet de duur van de opleiding verwerkt.

## 1 De opleiding

De beroepsopleiding die je volgt is gebaseerd op een landelijk geldend kwalificatiedossier. Hierin is beschreven wat je allemaal moet weten en kunnen om het beroep, waarvoor je opgeleid wordt, goed te kunnen uitvoeren.

Het kwalificatiedossier kun je bekijken op [www.kwalificatiesmbo.nl](http://www.kwalificatiesmbo.nl). Je vindt de informatie die je nodig hebt om het juiste kwalificatiedossier te openen op het voorblad. Indien je hierover vragen hebt, stel je deze aan je loopbaanbegeleider.

## 1.1. Opzet van de beroepsopleiding

In een beroepsopleiding heb je te maken met kerntaken, werkprocessen en competenties. Kerntaken zijn activiteiten die je in jouw beroep moet uitvoeren en die steeds weer terugkomen. Iedere kerntaak bestaat weer uit werkprocessen. Dat zijn de stapjes die bij de (kern)taak horen.

Om de kerntaken en werkprocessen goed uit te kunnen voeren moet je beschikken over competenties. Voorbeelden van competenties zijn: 'samenwerken en overleggen', 'plannen en organiseren' en 'instructies en procedures opvolgen'.

Naast de beroepsopleiding moet jij ook voldoen aan landelijke eisen die gesteld worden aan:

- ✓ Nederlands,
- ✓ Moderne vreemde taal Engels. Dit geldt alleen voor niveau 4
- ✓ Rekenen
- ✓ Loopbaan
- ✓ Burgerschap
- ✓ Keuzeruimte



De opleiding is opgebouwd uit twee programma's:

1. Het onderwijsprogramma
2. Het examenprogramma

Hieronder kun je lezen wat de activiteiten in het onderwijsprogramma zijn en hoe dit beoordeeld wordt. Tevens wordt uitgelegd hoe het zit met de studiepunten. In hoofdstuk 3 kun je lezen hoe je examenprogramma eruit ziet.

## 2. Het onderwijsprogramma

### 2.1. Leerlijnen

Het onderwijsprogramma bestaat uit **3 leerlijnen**

1. **Integrale leerlijn:** Binnen de **integrale leerlijn** ga je aan de slag met opdrachten. Deze opdrachten zijn afgeleid van het beroep waarvoor je wordt opgeleid. In deze leerlijn verwerf je ook de theorie en vaardigheden die je nodig hebt om de opdrachten uit te kunnen voeren. Op deze manier ontwikkel je je competenties.
2. **Basisleerlijn:** We kunnen je niet alles leren via opdrachten. Alle andere kennis en vaardigheden leer je in de basisleerlijn. Binnen de basisleerlijn bereiden we je voor op de examens voor Nederlands, rekenen en bij opleidingen op niveau 4 Engels. Je werkt aan burgerschapscompetenties, hiervoor doe je geen examen. Je moet voldoen aan een inspanningsverplichting (zie paragraaf 2.3).
3. **Loopbaanleerlijn:** Je gaat aan de slag met je loopbaan (zie paragraaf 2.4), Tijdens de opleiding ontwikkel je jezelf tot een beginnend beroepsbeoefenaar. Het is van belang om je ontwikkeling zowel op onderwijsinhoud, studievaardigheden als werknemersvaardigheden te volgen en deze regelmatig te meten.

### 2.2. Keuzeruimte:

Een deel van de opleiding heet keuzeruimte. De keuzeruimte kan op verschillende manier ingevuld worden:

- Aanbod vanuit de school dat verplicht is voor iedere student
- Aanbod in overleg met het werkveld
- Aanbod van diverse activiteiten waar jij als student uit mag kiezen

### 2.3. Burgerschap

Burgerschap is een verplicht deel van de opleiding. Burgerschap heeft te maken met politiek, deelnemen aan het arbeidsproces, functioneren als kritisch consument, deel uitmaken van de gemeenschap, omgaan met de verschillende culturen en gezonde leefwijze.

Dimensies van burgerschap	Wat wordt van jou verwacht
Politiek-juridische dimensie	Uitvoeren opdrachtenboek loopbaan en burgerschap ✓ Burgerschapsopdrachten
Economische dimensie	
Sociaal maatschappelijke dimensie	
Vitaal burgerschap	

## 2.4. Het loopbaanprogramma

Binnen de beroepsopleiding die jij volgt, moet je om het diploma te kunnen behalen voldoen aan de inspanningsverplichting voor loopbaan. Hieronder kun je zien wat jouw opleiding verwacht van jou in de loopbaanleerlijn.

Iedere student bij Summa College heeft een loopbaanbegeleider. De loopbaanbegeleider begeleidt jou tijdens de opleiding en je hebt regelmatig gesprekken met hem.

In het loopbaanprogramma leer je je eigen talenten en kwaliteiten onder woorden te brengen en na te denken over wat je geleerd hebt over het beroep en over jezelf. Je kijkt terug op ervaringen in je BPV, bekijkt wat je daarvan geleerd hebt en wat je daar vervolgens mee wil doen. Zo krijg je een steeds beter beeld van jezelf en kun je aan het einde van je opleiding een goede keuze maken of en waar je wilt gaan werken of dat je nog verder wilt studeren.

Binnen het loopbaanprogramma ga je de volgende competenties ontwikkelen.

Loopbaancompetenties	Wat wordt van jou verwacht
Capaciteitenreflectie ( <i>Ontdek je talent</i> )	Uitvoeren opdrachtenboek loopbaan en burgerschap ✓ Loopbaanopdrachten ✓ Actieve deelname aan loopbaangesprekken
Motievenreflectie ( <i>Ontdek je passie</i> )	
Werkexploratie ( <i>Ontdek je werkplek</i> )	
Loopbaansturing ( <i>Zelf aan zet</i> )	
Netwerken ( <i>In gesprek met</i> )	

## 2.5. Rekenen, Nederlands, Engels

Iedere student binnen het Middelbaar Beroeps Onderwijs krijgt Nederlands en Rekenen binnen de opleiding. Voor niveau 4 studenten tevens Engels (zie paragraaf 3.3).

## 2.6. Studiepunten

Het opleidingsprogramma is ingedeeld in verschillende onderwijsproducten. Voor ieder onderwijsproduct worden punten toegekend. Dit noemen we studiepunten. Per studiejaar zijn 60 studiepunten te behalen. Met de studiepunten kunnen we jouw studievoortgang goed volgen. Als je te weinig studiepunten behaalt dan kan dat gevolgen hebben voor de voortgang van jouw opleiding. In het schema bij paragraaf 2.9 kun je zien hoeveel studiepunten een onderdeel bevat. Studiepunten kunnen eveneens toegekend worden aan examenonderdelen. Als dit het geval is zie je in het schema bij paragraaf 3.2 Overzicht examens, studiepunten staan.

## 2.7. Beroepspraktijkvorming

Een beroepsopleiding kan niet zonder de beroepspraktijk. Daarom volg je een deel van jouw opleiding in een bedrijf of instelling. We noemen dit beroepspraktijkvorming. Tijdens de BPV word je begeleid door een BPV-begeleider (van jouw school) en een praktijkopleider (van het leerbedrijf). Voor iedere BPV - periode wordt afgesproken gemaakt wat je gaat doen, welke eisen gesteld worden aan de BPV en hoe de BPV beoordeeld wordt. Hoe je beoordeeld wordt en wie daar bij betrokken zijn staat in beschreven in je bpv werkboek dat je tijdens de opleiding ontvangt. Om je diploma te kunnen halen moet er altijd een voldoende beoordeling zijn voor de BPV



## 2.8. Activiteiten in het onderwijs- en loopbaanprogramma

In de onderstaande schema's wordt het programma van de opleiding beschreven. Er is per programma en leerlijn te lezen welke onderdeel in welke periode van de opleiding aan bod komt. Je kunt zien hoeveel studiepunten je kunt behalen en waar je leert.

Leerlijn	leerjaar	Periode	Naam	Studiepunten	BIS	BUS	BPV	n1	n2	n3	n4	Programma
Basis leerlijn	1		Leerjaar 1 - Basisleerlijn		X			X				OP
Basis leerlijn	1		Nederlands EAT blok 1	1	X				X			OP
Basis leerlijn	1		Practicum EAT blok 1	2	X				X			OP
Basis leerlijn	1		Mini proeve EAT blok 1	2	X				X			OP
Basis leerlijn	1		Theorie vkl blok 1		X				X			OP
Basis leerlijn	1		Theorie banden en wielen	1	X					X		OP
Basis leerlijn	1		Theorie Koelsystemen	1	X					X		OP
Basis leerlijn	1		Theorie motormechanische componenten	1	X					X		OP
Basis leerlijn	1		Theorie Smeersystemen	1	X					X		OP
Basis leerlijn	1		Theorie verlichting en signalering	1	X					X		OP
Basis leerlijn	1		Nederlands EAT blok 2	1	X				X			OP
Basis leerlijn	1		Practicum EAT blok 2	2	X				X			OP
Basis leerlijn	1		Mini proeve EAT blok 2	2	X				X			OP
Basis leerlijn	1		Theorie vkl blok 2		X				X			OP
Basis leerlijn	1		Theorie carrosserie	1	X					X		OP
Basis leerlijn	1		Theorie distributie en klepbediening	1	X					X		OP
Basis leerlijn	1		Theorie in- en uitlaatsystemen	1	X					X		OP
Basis leerlijn	1		Theorie laadsystemen	1	X					X		OP

Leerlijn	leerjaar	Periode	Naam	Studiepunten	BIS	BUS	BPV	n1	n2	n3	n4	Programma
Basis leerlijn	1		Theorie Remsystemen 1	1	X					X		OP
Basis leerlijn	1		Theorie startsystemen	1	X					X		OP
Basis leerlijn	1		Nederlands EAT blok 3	1	X				X			OP
Basis leerlijn	1		Practicum EAT blok 3	2	X				X			OP
Basis leerlijn	1		Praktijk EAT blok 3	2	X				X			OP
Basis leerlijn	1		Rekenen EAT blok 3	1	X				X			OP
Basis leerlijn	1		Theorie vkl blok 3		X				X			OP
Basis leerlijn	1		Theorie transmissiesystemen	1	X					X		OP
Basis leerlijn	1		Theorie wielgeometrie	1	X					X		OP
Basis leerlijn	1		Theorie wielophanging en veersystemen	1	X					X		OP
Basis leerlijn	1		Nederlands EAT blok 4	1	X				X			OP
Basis leerlijn	1		Practicum EAT blok 4	2	X				X			OP
Basis leerlijn	1		Praktijk EAT blok 4	2	X				X			OP
Basis leerlijn	1		Rekenen EAT blok 4	1	X				X			OP
Basis leerlijn	1		Theorie vkl blok 4		X				X			OP
Basis leerlijn	1		Theorie brandstofsysteem autogas	1	X					X		OP
Basis leerlijn	1		Theorie brandstofsysteem benzine	1	X					X		OP
Basis leerlijn	1		Theorie brandstofsysteem diesel	1	X					X		OP
Basis leerlijn	1		Theorie ontstekingsystemen	1	X					X		OP
Basis leerlijn	2		Leerjaar 2 - Basisleerlijn		X			X				OP
Basis leerlijn	2		Nederlands EAT semester 3	3	X				X			OP
Basis leerlijn	2		Nederlands EAT semester 4	3	X				X			OP
Basis leerlijn	2		Praktijk semester 3	4	X				X			OP
Basis leerlijn	2		Praktijk semester 4	4	X				X			OP
Basis leerlijn	2		Vaktheorie semester 3		X				X			OP

Leerlijn	leerjaar	Periode	Naam	Studiepunten	BIS	BUS	BPV	n1	n2	n3	n4	Programma
Basis leerlijn	2		Remkrachtverschil: hydraulische remsystemen	4	X					X		OP
Basis leerlijn	2		Verlichting brandt niet: carrosserie/comfortsystemen	2	X					X		OP
Basis leerlijn	2		Vaktheorie semester 4		X				X			OP
Basis leerlijn	2		Schakelproblemen: transmissiesystemen	4	X					X		OP
Basis leerlijn	2		Motorschade door defect: thermodynamica/motormechanische systemen	4	X					X		OP
Basis leerlijn	2		Practicum semester 4	4	X				X			OP
Basis leerlijn	2		Rekenen semester 3	2	X				X			OP
Basis leerlijn	2		Rekenen semester 4	2	X				X			OP
Basis leerlijn	3		Leerjaar 3 - Basisleerlijn		X			X				OP
Basis leerlijn	3		Praktijk semester 5	4	X				X			OP
Basis leerlijn	3		Praktijk semester 6	4	X				X			OP
Basis leerlijn	3		Vaktheorie semester 5		X				X			OP
Basis leerlijn	3		Motormanagement: benzine/diesel/lpg	6	X					X		OP
Basis leerlijn	3		Inbouw accessoires: carrosserie/comfortsystemen	2	X					X		OP
Basis leerlijn	3		Vaktheorie semester 6		X				X			OP
Basis leerlijn	3		Auto stuurt zwaar: weggedrag	3	X					X		OP
Basis leerlijn	3		Onderhoud klimaatsysteem: warmtewisselsystemen	3	X					X		OP
Basis leerlijn	3		Grote complexe onderhoudsbeurt; start en laadsystemen	3	X					X		OP
Basis leerlijn	3		Practicum semester 5	2	X				X			OP
Basis leerlijn	3		Practicum semester 6	2	X				X			OP

Leerlijn	leerjaar	Periode	Naam	Studiepunten	BIS	BUS	BPV	n1	n2	n3	n4	Programma
Basis leerlijn	3		Rekenen semester 5	2	X			X				OP
Basis leerlijn	3		Portfolio burgerschap	3	X			X				OP
Integrale leerlijn	1		Leerjaar 1 – Integrale leerlijn		X			X				OP
Integrale leerlijn	1		Electude opdrachten EAT blok 1	1	X			X				OP
Integrale leerlijn	1		Electude opdrachten EAT blok 2	1	X			X				OP
Integrale leerlijn	1		BPV Beroepstaken boek deel 3	1		X		X				OP
Integrale leerlijn	1		Electude opdrachten EAT blok 3	1	X			X				OP
Integrale leerlijn	1		BPV Beroepstaken boek deel 4	1		X		X				OP
Integrale leerlijn	1		Electude opdrachten EAT blok 4	1	X			X				OP
Integrale leerlijn	2		Leerjaar 2 – Integrale leerlijn		X			X				OP
Integrale leerlijn	2		Electude opdrachten EAT blok 5	2	X			X				OP
Integrale leerlijn	2		Electude opdrachten EAT blok 6	2	X			X				OP
Integrale leerlijn	2		BPV Beroepstaken boek deel 5,6	2		X		X				OP
Integrale leerlijn	2		Electude opdrachten EAT blok 7	2	X			X				OP
Integrale leerlijn	2		Electude opdrachten EAT blok 8	2	X			X				OP
Integrale leerlijn	2		Rapportages leerjaar 2				X	X				OP
Integrale leerlijn	2		Rapportage: Remkrachtverschil (RKV)	1			X		X			OP
Integrale leerlijn	2		Rapportage: Verlichting brandt niet (VBN)	1			X		X			OP
Integrale leerlijn	2		Rapportage: Schakelproblemen (SCP)	1			X		X			OP
Integrale leerlijn	2		Rapportage: Motorschade door defect (MSD)	1			X		X			OP
Integrale leerlijn	3		Leerjaar 3 – Integrale leerlijn		X			X				OP
Integrale leerlijn	3		Electude opdrachten EAT blok 9	1	X			X				OP
Integrale leerlijn	3		Electude opdrachten EAT blok 10	1	X			X				OP
Integrale leerlijn	3		Electude opdrachten EAT blok 11	1	X			X				OP
Integrale leerlijn	3		Electude opdrachten EAT blok 12	1	X			X				OP
Integrale leerlijn	3		Rapportages leerjaar 3				X	X				OP

Leerlijn	leerjaar	Periode	Naam	Studiepunten	BIS	BUS	BPV	n1	n2	n3	n4	Programma
Integrale leerlijn	3		Rapportage: Motor management syst.( MMS)	1			X			X		OP
Integrale leerlijn	3		Rapportage: Inbouw accessoires (IBA)	1			X			X		OP
Integrale leerlijn	3		Rapportage: Auto stuurt zwaar (ASZ)	1			X			X		OP
Integrale leerlijn	3		Rapportage: Lokaliseren bijgeluiden trillingen (LBT)	1			X			X		OP
Integrale leerlijn	3		Rapportage: Onderhoud klimaat syst. (OKS)	1			X			X		OP
Integrale leerlijn	3		Rapportage: Grote complexe onderh. beurt (GCO)	1			X			X		OP
Keuzeruimte	1		Leerjaar 1 - Keuzeruimte		X			X				OP
Keuzeruimte	1		Basisvaardigheden metaal blok 1	2	X				X			OP
Keuzeruimte	1		Engels EAT blok 1	1	X				X			OP
Keuzeruimte	1		Basisvaardigheden metaal blok 2	2	X				X			OP
Keuzeruimte	1		Engels EAT blok 2	1	X				X			OP
Keuzeruimte	1		Engels EAT blok 3	1	X				X			OP
Keuzeruimte	1		Engels EAT blok 4	1	X				X			OP
Keuzeruimte	2		Leerjaar 2 - Keuzeruimte		X			X				OP
Keuzeruimte	2		Engels EAT blok 5	1	X				X			OP
Keuzeruimte	2		Engels EAT blok 6	1	X				X			OP
Keuzeruimte	2		Engels EAT blok 7	1	X				X			OP
Keuzeruimte	2		Engels EAT blok 8	1	X				X			OP
Keuzeruimte	2		TSP Doorstroom 1	1	X				X			op
Keuzeruimte	2		TSP Doorstroom 2	1	X				X			op
Keuzeruimte	3		Leerjaar 3 - Keuzeruimte		X			X				OP
Keuzeruimte	3		Engels N4		X				X			op
Keuzeruimte	3		Engels cex		X					X		op
Keuzeruimte	3		Engels lezen B1	1	X						X	op

Leerlijn	leerjaar	Periode	Naam	Studiepunten	BIS	BUS	BPV	n1	n2	n3	n4	Programma
Keuzeruimte	3		Engels luisteren B1	1	X						X	op
Keuzeruimte	3		Engels iex		X					X		op
Keuzeruimte	3		Engels gesprek voeren A2	1	X						X	op
Keuzeruimte	3		Engels spreken A2	1	X						X	op
Keuzeruimte	3		Engels schrijven A2	1	X						X	op
Keuzeruimte	3		Nederlands 3F		X				X			op
Keuzeruimte	3		Nederlands Lezen/Luisteren 3F cex	1	X					X		op
Keuzeruimte	3		Nederlands iex		X					X		op
Keuzeruimte	3		Nederlands gesprek voeren 3F	1	X						X	op
Keuzeruimte	3		Nederlands spreken 3F	1	X						X	op
Keuzeruimte	3		Nederlands schrijven 3F	1	X						X	op
Keuzeruimte	3		Rekenen 3F	1	X				X			op
Keuzeruimte	3		TSP Doorstroom 3	1	X				X			op
Keuzeruimte	3		TSP Doorstroom 4	1	X				X			op
Loopbaan leerlijn	1		Leerjaar 1 - Loopbaanleerlijn		X			X				OP
Loopbaan leerlijn	1		BPV Projectles EAT blok 1	1	X				X			OP
Loopbaan leerlijn	1		BPV Projectles EAT blok 2	1	X				X			OP
Loopbaan leerlijn	1		Loopbaanbegeleiding semester 1	1	X				X			OP
Loopbaan leerlijn	1		BPV Projectles EAT blok 3	1	X				X			OP
Loopbaan leerlijn	1		BPV Projectles EAT blok 4	1	X				X			OP
Loopbaan leerlijn	1		Loopbaanbegeleiding semester 2	1	X				X			OP
Loopbaan leerlijn	2		Leerjaar 2 - Loopbaanleerlijn		X			X				OP
Loopbaan leerlijn	2		BPV Projectles EAT semester 3	1	X				X			OP
Loopbaan leerlijn	2		BPV Projectles EAT semester 4	1	X				X			OP
Loopbaan leerlijn	2		Loopbaanbegeleiding semester 3	1	X				X			OP
Loopbaan leerlijn	2		Loopbaanbegeleiding semester 4	1	X				X			OP

Leerlijn	leerjaar	Periode	Naam	Studiepunten	BIS	BUS	BPV	n1	n2	n3	n4	Programma
Loopbaan leerlijn	3		Leerjaar 3 - Loopbaanleerlijn		X			X				OP
Loopbaan leerlijn	3		BPV Projectles EAT semester 5	1	X				X			OP
Loopbaan leerlijn	3		BPV Projectles EAT semester 6	1	X				X			OP
Loopbaan leerlijn	3		Loopbaanbegeleiding semester 5	1	X				X			OP
Loopbaan leerlijn	3		Loopbaanbegeleiding semester 6	1	X				X			OP

## 2.9. Ontwikkelingsgerichte beoordeling

Tijdens de opleiding volgen we jouw voortgang en ontwikkeling op de voet. We doen dit met behulp van ontwikkelingsgerichte beoordelingen. Er wordt gekeken hoe het met je gaat in de verschillende leerlijnen. Je leert om goed naar jezelf te kijken (te reflecteren) en uitspraken te doen over jouw eigen functioneren. Zo krijg je een overzicht van je sterke en zwakke punten. Met jouw loopbaanbegeleider maak je afspraken over je studievoortgang. Deze worden vastgelegd in Eduarte.

## 3. Examinering

### 3.1 Examinering

Het examenprogramma is een overzicht van de examens waarmee jij te maken krijgt tijdens je opleiding.

Jij legt examens af die gericht zijn op jouw toekomstige beroep. Daarnaast zijn er examens voor bijvoorbeeld Nederlands en rekenen. In het volgende schema kun je zien welke examens je moet doen. De afkortingen die gebruikt worden zijn

<b>KT</b>	Kerntaak
<b>WP</b>	Werkproces
<b>LJ</b>	Leerjaar
<b>OP</b>	Onderwijsperiode
<b>Context</b>	Waar wordt het examen afgenomen
BIS	Binnen de school
BUS	Buiten de school
BPV	Op de BPV plaats



### 3.2 Overzicht examens

Naam	KT en WP	Examenvorm	leerjaar	Periode	Context	Normering
Proeve van bekwaamheid Kerntaak 1	1.1 1.2 1.3 1.4 1.5	pvb	2	3	BUS	O/V/G (v) 100%
Eindbeoordeling BPV kerntaak 1	1.1 1.2 1.3 1.5 1.6 1.7	pas	3	4	BPV	O/V/G (V)
Engels beroepsgericht examen	1.2	vex	2	2	BIS	Cijfer (5,5)
Proeve van bekwaamheid Kerntaak 2	2.1 2.2 2.3	pvb	3	3	BUS	O/V/G (v) 100%
Eindbeoordeling BPV kerntaak 2	2.1 2.2 2.3 2.4 2.5 2.6	pas	3	4	BPV	O/V/G (V)
Proeve van bekwaamheid Kerntaak 3	3.1 3.2 3.3	pvb	3	3	BUS	O/V/G (v) 100%
Eindbeoordeling BPV kerntaak 3	3.1 3.2 3.3	pas	3	4	BPV	O/V/G (V)
Nederlands Lezen/luisteren COE	Generiek		3	2	BIS	Cijfer
Nederlands Spreken (instellingsexamen)	Generiek		3	3	BIS	Cijfer
Nederlands Schrijven (instellingsexamen)	Generiek		3	1	BIS	Cijfer
Nederlands Gesprekken voeren (instellingsexamen)	Generiek		3	3	BIS	Cijfer
Rekenen 4 domeinen niveau toets	Generiek		3	1	BIS	Cijfer

### 3.2.1 Vormen van examens

Binnen de opleiding kun je te maken krijgen met verschillende vormen van examineren. Een voorbeeld hiervan is een proeve van bekwaamheid. In de proeve van bekwaamheid laat je zien dat je de taken die je moet uitvoeren in je beroep goed kan uitvoeren. Ook kun je een examen krijgen waarin kennis (kennisexamens) of vaardigheden (vaardigheidsexamens) worden geëxamineerd.

PvB cgi ske vex pex cex pas sir	Proeve van bekwaamheid Criteriumgericht interview Kennisexamens schriftelijk Vaardigheidsexamens Praktijkexamens Casusexamens Portfolio-assessment simulatie/rollenspel	Ere Elu Ele lege lesp lesc iebt	examen rekenen (CE) examen luisteren (CE) examen lezen (CE) instellingsexamen gesprekken voeren instellingsexamen spreken instellingsexamen schrijven instellingsexamen begrippenlijst/ taalverzorging
--	--	---	---

### 3.2.2 Plaats examinering

Een examen vindt plaats:

- Binnen de school (BIS)
- Buiten de school. (BUS) Dit kan zijn in een examencentrum of in een instelling of bedrijf waar je **geen stage** loopt
- Op de BPV plaats (BPV)

### 3.3. Landelijke eisen gesteld aan de Nederlands taal, Rekenen voor alle studenten en de eisen Engels voor studenten die een niveau 4 opleiding volgen

De eisen voor deze onderdelen zijn per niveau verschillend. Dit is afhankelijk van

- Duur van de opleiding
- Het jaar waarin je gediplomeerd wordt

De overzichten hiervan kun je vinden op

<http://www.summacollege.nl/studeren/voor-studenten/regels--richtlijnen--klachten.html?sectieNr=13>

### 3.4 Regelingen m.b.t. examens

Summa College heeft een examenreglement. In dit document worden alle regels rondom de examens beschreven. Hier vind je bijvoorbeeld wat je moet doen als je het niet eens bent met een uitslag van het examen.

Het examenreglement vind je op

<http://www.summacollege.nl/studeren/voor-studenten/regels--richtlijnen--klachten.html?sectieNr=2>

### 3.5 Wanneer krijg je jouw diploma?

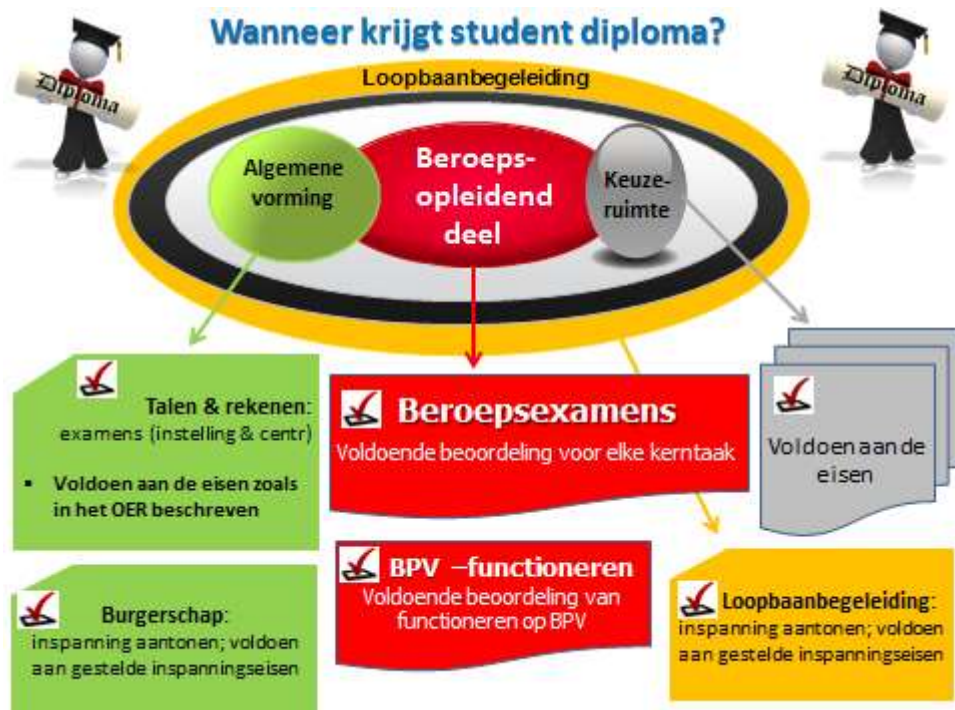

- ✓ Je hebt alle examens van de beroepsopleiding behaald
- ✓ De totale BPV binnen de opleiding is als voldoende beoordeeld
- ✓ Je hebt voldaan aan de inspanningsverplichting voor Loopbaan en Burgerschap
- ✓ Je hebt voldaan aan de eisen die zijn gesteld aan de keuzeruimte
- ✓ Je hebt voldaan aan de eisen die zijn gesteld aan examinering Nederlands taal, rekenen en bij niveau 4 opleiding Engels

### 3.6 Veel voorkomende vrijstellingen

Het kan zijn dat je in aanmerking voor vrijstelling voor delen van de opleiding, omdat je die al ergens anders hebt geleerd. Vrijstelling kun je krijgen voor:

- het onderwijs én het examen
  - alleen voor het onderwijs. Het examen doe je dan met de andere studenten.
1. Als je vrijstelling wilt voor delen van de opleiding én examens dien je een verzoek in bij de examencommissie. Die zal een uitspraak doen. Je vrijstelling dient onderbouwd te zijn.

**Om een vrijstelling aan te vragen neem je eerst contact op met je loopbaanbegeleider.**

Via de loopbaanbegeleider krijg je het aanvraagformulier.

In het examenreglement kun je meer lezen over de vrijstellingsregeling.

2. Een vrijstelling voor alleen het onderwijs wordt toegekend door de teamleider van de opleiding. Deze vrijstelling vraag je aan en moet je onderbouwen. Dit kun je doen met jouw loopbaanbegeleider. Als je nog geen student van Summa bent, vraag hier dan naar tijdens je intake.  
Als je een vrijstelling krijgt, maken we afspraken met jou hoe jouw onderwijsprogramma er uit komt te zien.

Voor veel voorkomende vrijstellingen voor rekenen, Nederlands en Engels, Loopbaan en burgerschap zie het overzicht op:

<http://www.summacollege.nl/studeren/voor-studenten/regels--richtlijnen--klachten.html?sectieNr=2>

## Urenoverzicht

Crebonummer	93420
K-code/ variant	K1880
leerweg	BOL

Onderwijsactiviteiten
1 Werken aan integrale opdrachten (bv projecten)
2 Theorie en praktijklessen op school
3 Praktijkopdrachten in bpv
4 Loopbaanactiviteiten
5 Examinering
6 Keuzeruimte
7 Overige activiteiten

\* BOT = Begeleide onderwijstijd

SBU's
-------

Zelfstudie  
Totaal SBU's leerjaar  
Percentage BPV

	leerjaar 1		leerjaar 2		leerjaar 3		leerjaar 4	
	BOT*	BPV	BOT*	BPV	BOT*	BPV	BOT*	BPV
1 Werken aan integrale opdrachten (bv projecten)								
2 Theorie en praktijklessen op school	688		480		560			
3 Praktijkopdrachten in bpv		304		784		608		
4 Loopbaanactiviteiten	32		32		32			
5 Examinering			8		8			
6 Keuzeruimte								
7 Overige activiteiten								
<b>Totaal SBU's</b>	<b>720</b>	<b>304</b>	<b>520</b>	<b>784</b>	<b>600</b>	<b>608</b>	<b>0</b>	<b>0</b>
Zelfstudie	576		296		392			
Totaal SBU's leerjaar	1600		1600		1600			
Percentage BPV	19%		49%		38%		#DEEL/0!	

Onderwijsactiviteiten
1 Werken aan integrale opdrachten
2 Theorie en praktijklessen op school
3 Praktijkopdrachten in bpv
4 Loopbaanactiviteiten
5 Examinering
6 Keuzeruimte
7 Overige activiteiten

Totaal SBU's
--------------

Zelfstudie  
Totaal SBU's alle leerjaren  
Totaal percentage BPV

	Totaal alle leerjaren	
	BOT	BPV
1 Werken aan integrale opdrachten	0	0
2 Theorie en praktijklessen op school	1728	
3 Praktijkopdrachten in bpv		1696
4 Loopbaanactiviteiten	96	0
5 Examinering	16	0
6 Keuzeruimte	0	0
7 Overige activiteiten	0	0
<b>Totaal SBU's</b>	<b>1840</b>	<b>1696</b>
Zelfstudie	1264	
Totaal SBU's alle leerjaren	4800	
Totaal percentage BPV	35%	