

Onderwijs- en Examenregeling 2015-2016

Summa Automotive

Kwalificatiedossier : Verkoopmanager Mobiliteitsbranche
Opleiding : Verkoopmanager Mobiliteitsbranche
Crebonummer : 90850

KBB : Innovam

Niveau : 4
Leerweg : BOL

Opleidingsduur : 3
Cohort¹ : 2015

¹ In een cohortaanduiding is alleen startjaar en niet de duur van de opleiding verwerkt.

1 De opleiding

De beroepsopleiding die je volgt is gebaseerd op een landelijk geldend kwalificatiedossier. Hierin is beschreven wat je allemaal moet weten en kunnen om het beroep, waarvoor je opgeleid wordt, goed te kunnen uitvoeren.

Het kwalificatiedossier kun je bekijken op www.kwalificatiesmbo.nl. Je vindt de informatie die je nodig hebt om het juiste kwalificatiedossier te openen op het voorblad. Indien je hierover vragen hebt, stel je deze aan je loopbaanbegeleider.

1.1. Opzet van de beroepsopleiding

In een beroepsopleiding heb je te maken met kerntaken, werkprocessen en competenties. Kerntaken zijn activiteiten die je in jouw beroep moet uitvoeren en die steeds weer terugkomen. Iedere kerntaak bestaat weer uit werkprocessen. Dat zijn de stapjes die bij de (kern)taak horen.

Om de kerntaken en werkprocessen goed uit te kunnen voeren moet je beschikken over competenties. Voorbeelden van competenties zijn: 'samenwerken en overleggen', 'plannen en organiseren' en 'instructies en procedures opvolgen'.

Naast de beroepsopleiding moet jij ook voldoen aan landelijke eisen die gesteld worden aan:

- ✓ Nederlands,
- ✓ Moderne vreemde taal Engels. Dit geldt alleen voor niveau 4
- ✓ Rekenen
- ✓ Loopbaan
- ✓ Burgerschap
- ✓ Keuzeruimte



De opleiding is opgebouwd uit twee programma's:

1. Het onderwijsprogramma
2. Het examenprogramma

Hieronder kun je lezen wat de activiteiten in het onderwijsprogramma zijn en hoe dit beoordeeld wordt. Tevens wordt uitgelegd hoe het zit met de studiepunten. In hoofdstuk 3 kun je lezen hoe je examenprogramma eruit ziet.

2. Het onderwijsprogramma

2.1. Leerlijnen

Het onderwijsprogramma bestaat uit **3 leerlijnen**

1. **Integrale leerlijn:** Binnen de **integrale leerlijn** ga je aan de slag met opdrachten. Deze opdrachten zijn afgeleid van het beroep waarvoor je wordt opgeleid. In deze leerlijn verwerf je ook de theorie en vaardigheden die je nodig hebt om de opdrachten uit te kunnen voeren. Op deze manier ontwikkel je je competenties.
2. **Basisleerlijn:** We kunnen je niet alles leren via opdrachten. Alle andere kennis en vaardigheden leer je in de basisleerlijn. Binnen de basisleerlijn bereiden we je voor op de examens voor Nederlands, rekenen en bij opleidingen op niveau 4 Engels. Je werkt aan burgerschapscompetenties, hiervoor doe je geen examen. Je moet voldoen aan een inspanningsverplichting (zie paragraaf 2.3).
3. **Loopbaanleerlijn:** Je gaat aan de slag met je loopbaan (zie paragraaf 2.4), Tijdens de opleiding ontwikkel je jezelf tot een beginnend beroepsbeoefenaar. Het is van belang om je ontwikkeling zowel op onderwijsinhoud, studievaardigheden als werknemersvaardigheden te volgen en deze regelmatig te meten.

2.2. Keuzeruimte:

Een deel van de opleiding heet keuzeruimte. De keuzeruimte kan op verschillende manier ingevuld worden:

- Aanbod vanuit de school dat verplicht is voor iedere student
- Aanbod in overleg met het werkveld
- Aanbod van diverse activiteiten waar jij als student uit mag kiezen

2.3. Burgerschap

Burgerschap is een verplicht deel van de opleiding. Burgerschap heeft te maken met politiek, deelnemen aan het arbeidsproces, functioneren als kritisch consument, deel uitmaken van de gemeenschap, omgaan met de verschillende culturen en gezonde leefwijze.

Dimensies van burgerschap	Wat wordt van jou verwacht
Politiek-juridische dimensie	Uitvoeren opdrachtenboek loopbaan en burgerschap ✓ Burgerschapsopdrachten
Economische dimensie	
Sociaal maatschappelijke dimensie	
Vitaal burgerschap	

2.4. Het loopbaanprogramma

Binnen de beroepsopleiding die jij volgt, moet je om het diploma te kunnen behalen voldoen aan de inspanningsverplichting voor loopbaan. Hieronder kun je zien wat jouw opleiding verwacht van jou in de loopbaanleerlijn.

Iedere student bij Summa College heeft een loopbaanbegeleider. De loopbaanbegeleider begeleidt jou tijdens de opleiding en je hebt regelmatig gesprekken met hem.

In het loopbaanprogramma leer je je eigen talenten en kwaliteiten onder woorden te brengen en na te denken over wat je geleerd hebt over het beroep en over jezelf. Je kijkt terug op ervaringen in je BPV, bekijkt wat je daarvan geleerd hebt en wat je daar vervolgens mee wil doen. Zo krijg je een steeds beter beeld van jezelf en kun je aan het einde van je opleiding een goede keuze maken of en waar je wilt gaan werken of dat je nog verder wilt studeren.

Binnen het loopbaanprogramma ga je de volgende competenties ontwikkelen.

Loopbaancompetenties	Wat wordt van jou verwacht
Capaciteitenreflectie (<i>Ontdek je talent</i>)	Uitvoeren opdrachtenboek loopbaan en burgerschap ✓ Loopbaanopdrachten ✓ Actieve deelname aan loopbaangesprekken
Motievenreflectie (<i>Ontdek je passie</i>)	
Werkexploratie (<i>Ontdek je werkplek</i>)	
Loopbaansturing (<i>Zelf aan zet</i>)	
Netwerken (<i>In gesprek met</i>)	

2.5. Rekenen, Nederlands, Engels

Iedere student binnen het Middelbaar Beroeps Onderwijs krijgt Nederlands en Rekenen binnen de opleiding. Voor niveau 4 studenten tevens Engels (zie paragraaf 3.3).

2.6. Studiepunten

Het opleidingsprogramma is ingedeeld in verschillende onderwijsproducten. Voor ieder onderwijsproduct worden punten toegekend. Dit noemen we studiepunten. Per studiejaar zijn 60 studiepunten te behalen. Met de studiepunten kunnen we jouw studievoortgang goed volgen. Als je te weinig studiepunten behaalt dan kan dat gevolgen hebben voor de voortgang van jouw opleiding. In het schema bij paragraaf 2.9 kun je zien hoeveel studiepunten een onderdeel bevat. Studiepunten kunnen eveneens toegekend worden aan examenonderdelen. Als dit het geval is zie je in het schema bij paragraaf 3.2 Overzicht examens, studiepunten staan.

2.7. Beroepspraktijkvorming

Een beroepsopleiding kan niet zonder de beroepspraktijk. Daarom volg je een deel van jouw opleiding in een bedrijf of instelling. We noemen dit beroepspraktijkvorming. Tijdens de BPV word je begeleid door een BPV-begeleider (van jouw school) en een praktijkopleider (van het leerbedrijf). Voor iedere BPV - periode wordt afgesproken gemaakt wat je gaat doen, welke eisen gesteld worden aan de BPV en hoe de BPV beoordeeld wordt. Hoe je beoordeeld wordt en wie daar bij betrokken zijn staat in beschreven in je bpv werkboek dat je tijdens de opleiding ontvangt. Om je diploma te kunnen halen moet er altijd een voldoende beoordeling zijn voor de BPV

2.8. Activiteiten in het onderwijs- en loopbaanprogramma

In de onderstaande schema's wordt het programma van de opleiding beschreven. Er is per programma en leerlijn te lezen welke onderdeel in welke periode van de opleiding aan bod komt. Je kunt zien hoeveel studiepunten je kunt behalen en waar je leert.

Leerlijn	leerjaar	Periode	Naam	Studiepunten	BIS	BUS	BPV	Programma
Basis leerlijn	1		Leerjaar 1 - Basisleerlijn		X			OP
Basis leerlijn	1	1	Basis opdrachten periode 1	1	X			OP
Basis leerlijn	1	1	P1-Taal: Engels voortgang 2F		X			OP
Basis leerlijn	1	1	P1-Taal: Nederlands voortgang 2F		X			OP
Basis leerlijn	1	1	P1-Rek: Rekenen voortgang 2F		X			OP
Basis leerlijn	1	2	Basis opdrachten periode 2	1	X			OP
Basis leerlijn	1	2	P2-Taal: Engels voortgang 2F		X			OP
Basis leerlijn	1	2	P2-Taal: Nederlands voortgang 2F		X			OP
Basis leerlijn	1	2	P2-Theo: Rekenen voortgang 2F		X			OP
Basis leerlijn	1	3	Basis opdrachten periode 3	1	X			OP
Basis leerlijn	1	3	P3-Taal: Engels voortgang 2F		X			OP
Basis leerlijn	1	3	P3-Taal: Nederlands voortgang 2F		X			OP
Basis leerlijn	1	3	P3-Rek: Rekenen voortgang 2F		X			OP
Basis leerlijn	1	4	Basis opdrachten periode 4	1	X			OP
Basis leerlijn	1	4	P4-Taal: Engels voortgang 2F		X			OP
Basis leerlijn	1	4	P4-Taal: Nederlands voortgang 2F		X			OP
Basis leerlijn	1	4	P4-Rek: Rekenen voortgang 2F		X			OP
Basis leerlijn	2		Leerjaar 2 - Basisleerlijn		X			OP

Basis leerlijn	2	5	Basis opdrachten periode 5	1	X		OP
Basis leerlijn	2	5	P5-Taal: Engels voortgang 3F		X		OP
Basis leerlijn	2	5	P5-Taal: Nederlands voortgang 3F		X		OP
Basis leerlijn	2	5	P5-Rek: Rekenen voortgang 3F		X		OP
Basis leerlijn	2	6	Basis opdrachten periode 6	1	X		OP
Basis leerlijn	2	6	P6-Taal: Engels voortgang 3F		X		OP
Basis leerlijn	2	6	P6-Taal: Nederlands voortgang 3F		X		OP
Basis leerlijn	2	6	P6-Rek: Rekenen voortgang 3F		X		OP
Basis leerlijn	2	7	Basis opdrachten periode 7	1	X		OP
Basis leerlijn	2	7	P7-Taal: Engels voortgang 3F		X		OP
Basis leerlijn	2	7	P7-Taal: Nederlands voortgang 3F		X		OP
Basis leerlijn	2	7	P7-Rek: Rekenen voortgang 3F		X		OP
Basis leerlijn	2	8	Basis opdrachten periode 8	1	X		OP
Basis leerlijn	2	8	P8-Taal: Engels voortgang 3F		X		OP
Basis leerlijn	2	8	P8-Taal: Nederlands voortgang 3F		X		OP
Basis leerlijn	2	8	P8-Rek: Rekenen voortgang 3F		X		OP
Basis leerlijn	3		Leerjaar 3 - Basisleerlijn		X		OP
Basis leerlijn	3	12	Portfolio burgerschap	1	X		OP
Integrale leerlijn	1		Leerjaar 1 – Integrale leerlijn		X		OP
Integrale leerlijn	1	1	Integrale opdrachten periode 1		X		OP
Integrale leerlijn	1	1	P1-Pvk: BPV voorbereiding	2	X	X	OP
Integrale leerlijn	1	1	P1-Theo: Techniek	2	X		OP
Integrale leerlijn	1	2	P1-Pvk: Telefonische communicatie	2	X		OP
Integrale leerlijn	1	2	P1-Theo: Telefonische communicatie	2	X		OP
Integrale leerlijn	1	2	Integrale opdrachten periode 2		X		OP
Integrale leerlijn	1	2	P2-Pvk: BPV voorbereiding	2	X	X	OP
Integrale leerlijn	1	2	P2-Pvk: Aflevering auto	2	X		OP

Integrale leerlijn	1	2	P2-Theo: Aflevering auto	2	X		OP
Integrale leerlijn	1	2	P2-Theo: Techniek	2	X		OP
Integrale leerlijn	1	3	Integrale opdrachten periode 3		X		OP
Integrale leerlijn	1	3	P3-Theo: Omgaan met bezwaren	2	X		OP
Integrale leerlijn	1	3	P3-Theo: Techniek	2	X		OP
Integrale leerlijn	1	4	Integrale opdrachten periode 4		X		OP
Integrale leerlijn	1	4	P4-Bpv: Stage beoordeling	5	X	X	OP
Integrale leerlijn	1	4	P4-Pvk: Klantentypologieën	2	X		OP
Integrale leerlijn	1	4	P4-Theo: Klantentypologieën	2	X		OP
Integrale leerlijn	1	4	P4-Theo: Techniek	2	X		OP
Integrale leerlijn	1	4	P8-Bpv: Stage beoordeling	5	X	X	OP
Integrale leerlijn	2		Leerjaar 2 – Integrale leerlijn		X		OP
Integrale leerlijn	2	1	P3-Pvk: Omgaan met bezwaren	2	X		OP
Integrale leerlijn	2	5	Integrale opdrachten periode 5		X		OP
Integrale leerlijn	2	5	P5-Pvk: Taxeren voertuig	2	X		OP
Integrale leerlijn	2	5	P5-Theo: Taxeren voertuig	2	X		OP
Integrale leerlijn	2	5	P5-Theo: Techniek	2	X		OP
Integrale leerlijn	2	6	Integrale opdrachten periode 6		X		OP
Integrale leerlijn	2	6	P6-Pvk: Klachten afhandeling	2	X		OP
Integrale leerlijn	2	6	P6-Theo: Klachten afhandeling	2	X		OP
Integrale leerlijn	2	6	P6-Theo: Techniek	2	X		OP
Integrale leerlijn	2	7	Integrale opdrachten periode 7		X		OP
Integrale leerlijn	2	7	P7-Pvk: Prijsonderhandelingen	2	X		OP
Integrale leerlijn	2	7	P7-Theo: Prijsonderhandelingen	2	X		OP
Integrale leerlijn	2	7	P7-Theo: Techniek	2	X		OP
Integrale leerlijn	2	8	Integrale opdrachten periode 8		X		OP
Integrale leerlijn	2	8	P8-Pvk: Verkoopgesprek	2	X		OP

Integrale leerlijn	2	8	P8-Theo: Verkoopgesprek	2	X			OP
Integrale leerlijn	2	8	P8-Theo: Techniek	2	X			OP
Integrale leerlijn	3	12	P5/8Theo: Personal Finance	10	X	X	X	OP
Integrale leerlijn	3	12	Leerjaar 3 - Integrale leerlijn		X			OP
Integrale leerlijn	3	12	Integrale opdrachten periode 9 t/m 12		X	X	X	OP
Integrale leerlijn	3	12	P9/12-Theo: Voorraadbeleid	10	X	X	X	OP
Integrale leerlijn	3	12	P9/12-Theo: Bedrijfsadministratie	10	X	X	X	OP
Integrale leerlijn	3	12	P9/12-Theo: Ondernemingsvormen	10	X	X	X	OP
Integrale leerlijn	3	12	P9/12- Theo: Financieel management	10	X	X	X	OP
Integrale leerlijn	3	12	P9/12- Theo: Bedrijfskunde	10	X	X	X	OP
Integrale leerlijn	3	12	P9/12Theo: Personal Finance	10	X	X	X	OP
Keuzeruimte	1		Leerjaar 1 - Keuzeruimte		X			OP
Keuzeruimte	1	1	Keuzeruimte opdrachten periode 1	6	X			OP
Keuzeruimte	1	1	P1-Ict: Social media		X			OP
Keuzeruimte	1	1	P1-Ict: Word		X			OP
Keuzeruimte	1	1	P1-Rek: Kosten calculatie 1		X			OP
Keuzeruimte	1	1	P1-Theo: Marketing afdeling 1		X			OP
Keuzeruimte	1	1	P1-Theo: Marketing afdeling 2		X			OP
Keuzeruimte	1	1	P1-Theo: Wiskunde		X			OP
Keuzeruimte	1	2	Keuzeruimte opdrachten periode 2	3	X			OP
Keuzeruimte	1	2	P2-Ict: Social media		X			OP
Keuzeruimte	1	2	P2-Ict: PowerPoint		X			OP
Keuzeruimte	1	2	P2-Rek: Wiskunde		X			OP
Keuzeruimte	1	3	Keuzeruimte opdrachten periode 3	5	X			OP
Keuzeruimte	1	3	P3-Ict: Social media		X			OP
Keuzeruimte	1	3	P3-Ict: Excel		X			OP
Keuzeruimte	1	3	P3-Rek: Kosten calculatie 2		X			OP

Keuzeruimte	1	3	P3-Theo: Marketing afdeling 3		X		OP
Keuzeruimte	1	3	P3-Theo: Marketing afdeling 4		X		OP
Keuzeruimte	1	3	P3-Theo: Wiskunde		X		OP
Keuzeruimte	1	4	Keuzeruimte opdrachten periode 4	5	X		OP
Keuzeruimte	1	4	P4-Ict: Social media		X		OP
Keuzeruimte	1	4	P4-Ict: Stage verslag		X		OP
Keuzeruimte	1	4	P4-Rek: Kosten calculatie 3		X		OP
Keuzeruimte	1	4	P4-Theo: Marketing afdeling 5		X		OP
Keuzeruimte	1	4	P4-Theo: Wiskunde		X		OP
Keuzeruimte	2		Leerjaar 2 - Keuzeruimte		X		OP
Keuzeruimte	2	5	Keuzeruimte opdrachten periode 5	6	X		OP
Keuzeruimte	2	5	P5-Ict: Folder en nieuwsbrief		X		OP
Keuzeruimte	2	5	P5-Theo: Financiën, Kengetallen		X		OP
Keuzeruimte	2	5	P5-Theo: Organisatie toets 1: afd.1		X		OP
Keuzeruimte	2	5	P5-Theo: Organisatie toets 2: afd..2		X		OP
Keuzeruimte	2	5	P5-Theo: Wiskunde		X		OP
Keuzeruimte	2	6	Keuzeruimte opdrachten periode 6	6	X		OP
Keuzeruimte	2	6	P6-Ict: Website bouwen		X		OP
Keuzeruimte	2	6	P6-Theo: Organisatie toets 3: afd. 3		X		OP
Keuzeruimte	2	6	P6-Theo: Organisatie toets 4: afd. 4+5		X		OP
Keuzeruimte	2	6	P6-Theo: Wiskunde		X		OP
Keuzeruimte	2	7	Keuzeruimte opdrachten periode 7	5	X		OP
Keuzeruimte	2	7	P7-Ict: Afstudeer verslag		X		OP
Keuzeruimte	2	7	P7-Theo: Financiën, Belasting		X		OP
Keuzeruimte	2	7	P7-Theo: Organisatie toets 5: afd. 6+7		X		OP
Keuzeruimte	2	7	P7-Theo: Wiskunde		X		OP
Keuzeruimte	2	8	Keuzeruimte opdrachten periode 8	5	X		OP

Keuzeruimte	2	8	P8-Ict: Afstudeer presentatie		X			OP
Keuzeruimte	2	8	P8-Theo: Financiën, Aftersales		X			OP
Keuzeruimte	2	8	P8-Theo: Organisatie toets 6: afd.8		X			OP
Keuzeruimte	2	8	P8-Theo: Wiskunde		X			OP
Loopbaan leerlijn	1		Leerjaar 1 - Loopbaanleerlijn		X			OP
Loopbaan leerlijn	1	1	P1-Pvk: Loopbaan verzorging	1	X			OP
Loopbaan leerlijn	1	2	P2-Pvk: Loopbaan verzorging	1	X	X	X	OP
Loopbaan leerlijn	1	3	P3-Pvk: Loopbaan verzorging	1	X	X	X	OP
Loopbaan leerlijn	1	4	Portfolio opdrachten periode 1 t/m 4		X	X	X	OP
Loopbaan leerlijn	1	4	P4-Pvk: Loopbaan verzorging	1	X	X	X	OP
Loopbaan leerlijn	2		Leerjaar 2 - Loopbaanleerlijn		X			OP
Loopbaan leerlijn	2	5	P5-Pvk: Loopbaan verzorging	1	X			OP
Loopbaan leerlijn	2	6	P6-Pvk: Loopbaan verzorging	1	X	X	X	OP
Loopbaan leerlijn	2	7	P7-Pvk: Loopbaan verzorging	1	X	X	X	OP
Loopbaan leerlijn	2	8	Portfolio opdrachten periode 5 t/m 8		X	X	X	OP
Loopbaan leerlijn	2	8	P8-Pvk: Loopbaan verzorging	1	X	X	X	OP

2.9. Ontwikkelingsgerichte beoordeling

Tijdens de opleiding volgen we jouw voortgang en ontwikkeling op de voet. We doen dit met behulp van ontwikkelingsgerichte beoordelingen. Er wordt gekeken hoe het met je gaat in de verschillende leerlijnen. Je leert om goed naar jezelf te kijken (te reflecteren) en uitspraken te doen over jouw eigen functioneren. Zo krijg je een overzicht van je sterke en zwakke punten. Met jouw loopbaanbegeleider maak je afspraken over je studievoortgang. Deze worden vastgelegd in Eduarte.

3. Examinering

3.1 Examinering

Het examenprogramma is een overzicht van de examens waarmee jij te maken krijgt tijdens je opleiding.

Jij legt examens af die gericht zijn op jouw toekomstige beroep. Daarnaast zijn er examens voor bijvoorbeeld Nederlands en rekenen. In het volgende schema kun je zien welke examens je moet doen. De afkortingen die gebruikt worden zijn

KT	Kerntaak
WP	Werkproces
LJ	Leerjaar
OP	Onderwijsperiode
Context	Waar wordt het examen afgenomen
BIS	Binnen de school
BUS	Buiten de school
BPV	Op de BPV plaats

3.2 Overzicht examens

Naam	KT en WP	Examenvorm	leerjaar	Periode	Context	Normering
Rekenen 4 domeinen niveau toets	Generiek		2	3	BIS	Cijfer
Nederlands Schrijven (instellingsexamen)	Generiek		3	1	BIS	Cijfer
Engels Spreken (instellingsexamen)	Generiek		3	1	BIS	Cijfer
Engels Gesprekken voeren (instellingsexamen)	Generiek		3	1	BIS	Cijfer
Nederlands Lezen/luisteren COE	Generiek		3	2	BIS	Cijfer
Engels Lezen/luisteren COE	Generiek		3	2	BIS	Cijfer
Nederlands Spreken (instellingsexamen)	Generiek		3	4	BIS	Cijfer
Nederlands Gesprekken voeren (instellingsexamen)	Generiek		3	4	BIS	Cijfer
Engels Schrijven (instellingsexamen)	Generiek		3	4	BIS	Cijfer
1A Verslag werkoverleg	1.2	pvb	3	12	BUS BPV	O/V/G (V) 100%
1B Werkoverleg voorzitten	1.3	pvb	3	12	BUS BPV	O/V/G (V) 100%
2 Functioneringsgesprek voeren	1.3	pvb	3	12	BUS BPV	O/V/G (V) 100%
3 Opleidings- en investeringsvoorstel maken	1.4	pvb	3	12	BUS BPV	O/V/G (V) 100%
4A Personeelsadvertentie opstellen	1.5	sir	3	12	BUS BPV	O/V/G (V) 100%
4B Selectie van sollicitanten	1.5	pvb	3	12	BUS BPV	O/V/G (V) 100%
11 Ontslagprocedure schrijven of beoordelen	1.5	pvb	3	12	BUS BPV	O/V/G (V) 100%
12 Een team aansturen	1.1	pvb	3	12	BUS BPV	O/V/G (V) 100%
Beroepsgericht Engels lezen en vertalen	1.1 1.2 1.3 1.4 1.5	vex	3	12	BUS BPV	Cijfer (5,5)
BPV Stuur het verkoopteam aan	1.1 1.3 1.4 1.5	pas	3	12	BUS BPV	O/V/G (V)
5 Commercieel beleid beoordelen/opstellen en uitvoeren	2.1 2.2 2.3 2.4 2.5	pvb	3	12	BUS BPV	O/V/G (V) 100%
6 Klachtgesprek met een klant voeren	2.6	pvb	3	12	BIS BPV	O/V/G (V) 100%
7 Acquireren	2.7	pvb	3	12	BUS BPV	O/V/G (V) 100%

Beroepsgericht Engels lezen en vertalen	2.1 2.2 2.4 2.6 2.7 2.8	vex	3	12	BIS	Cijfer (5,5)
BPV Stelt commercieel beleid op en voert het uit	2.1 2.2 2.3 2.4 2.6 2.7 2.8	pas	3	12	BUS BPV	O/V/G (V)
8 Inruilwaarde bepalen	3.3	pvb	3	12	BUS BPV	O/V/G (V) 100%
9 Verkoopgesprek voeren	3.1 3.2 3.4	pvb	3	12	BUS BPV	O/V/G (V) 100%
10A Nieuw verkoop administratief afronden	3.4 3.5	pvb	3	12	BUS BPV	O/V/G (V) 100%
10B Aflevering nieuwe auto en inname inruiler	3.5	pvb	3	12	BUS BPV	O/V/G (V) 100%
BPV Verkoopt personen en/of lichte bedrijfsauto's	3.1 3.2 3.3 3.4	pas	3	12	BUS BPV	O/V/G (V)

Resultaat per kerntaak:

Alle examenonderdelen dienen minimaal met een voldoende (of 5,5) afgesloten te worden. Om op een kerntaak de beoordeling goed te krijgen dienen alle PVB-examenonderdelen met een goed (of 8,0) te zijn afgesloten.

3.2.1 Vormen van examens

Binnen de opleiding kun je te maken krijgen met verschillende vormen van examineren. Een voorbeeld hiervan is een proeve van bekwaamheid. In de proeve van bekwaamheid laat je zien dat je de taken die je moet uitvoeren in je beroep goed kan uitvoeren. Ook kun je een examen krijgen waarin kennis (kennisexamen) of vaardigheden (vaardigheidsexamen) worden geëxamineerd.

PvB	Proeve van bekwaamheid	Ere	examen rekenen (CE)
cgi	Criteriongericht interview	Elu	examen luisteren (CE)
ske	Kennisexamen schriftelijk	Ele	examen lezen (CE)
vex	Vaardigheidsexamen	lege	instellingsexamen gesprekken voeren
pex	Praktijkexamen	lesp	instellingsexamen spreken
cex	Casusexamen	lesc	instellingsexamen schrijven
pas	Portfolio-assessment	iebt	instellingsexamen
sir	simulatie/rollenspel		begrippenlijst/taalverzorging

3.2.2 Plaats examinering

Een examen vindt plaats:

- Binnen de school (BIS)
- Buiten de school. (BUS) Dit kan zijn in een examencentrum of in een instelling of bedrijf waar je **geen stage** loopt
- Op de BPV plaats (BPV)

3.3. Landelijke eisen gesteld aan de Nederlands taal, Rekenen voor alle studenten en de eisen Engels voor studenten die een niveau 4 opleiding volgen

De eisen voor deze onderdelen zijn per niveau verschillend. Dit is afhankelijk van

- Duur van de opleiding
- Het jaar waarin je gediplomeerd wordt

De overzichten hiervan kun je vinden op

<http://www.summacollege.nl/studeren/voor-studenten/regels--richtlijnen--klachten.html?sectieNr=13>

3.4 Regelingen m.b.t. examens

Summa College heeft een examenreglement. In dit document worden alle regels rondom de examens beschreven. Hier vind je bijvoorbeeld wat je moet doen als je het niet eens bent met een uitslag van het examen.

Het examenreglement vind je op

<http://www.summacollege.nl/studeren/voor-studenten/regels--richtlijnen--klachten.html?sectieNr=2>

3.5 Wanneer krijg je jouw diploma?

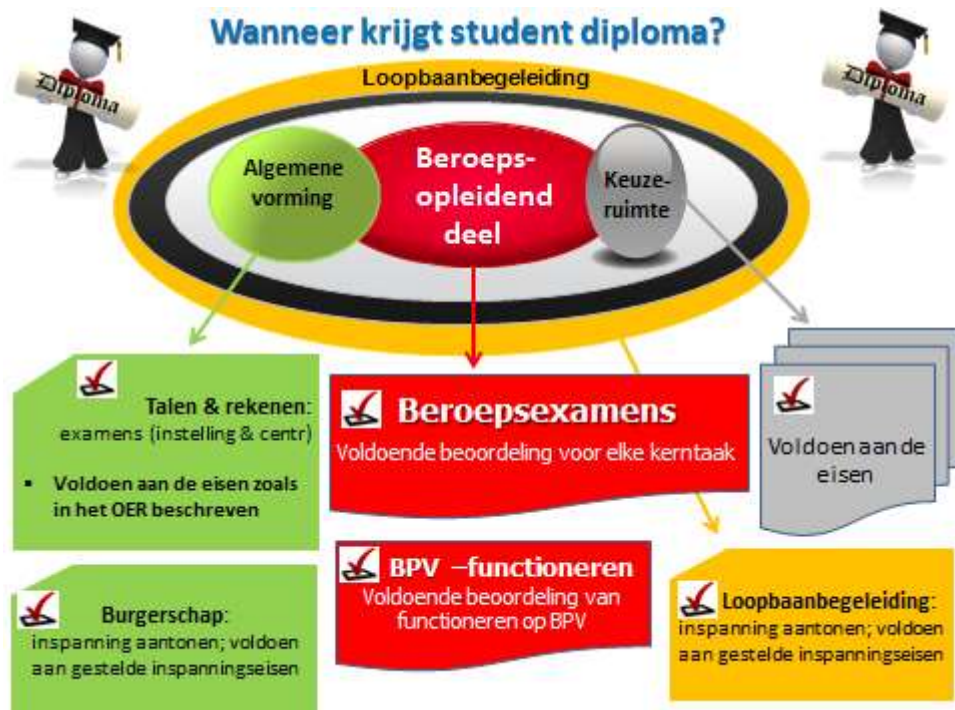

- ✓ Je hebt alle examens van de beroepsopleiding behaald
- ✓ De totale BPV binnen de opleiding is als voldoende beoordeeld
- ✓ Je hebt voldaan aan de inspanningsverplichting voor Loopbaan en Burgerschap
- ✓ Je hebt voldaan aan de eisen die zijn gesteld aan de keuzeruimte
- ✓ Je hebt voldaan aan de eisen die zijn gesteld aan examinering Nederlands taal, rekenen en bij niveau 4 opleiding Engels

3.6 Veel voorkomende vrijstellingen

Het kan zijn dat je in aanmerking voor vrijstelling voor delen van de opleiding, omdat je die al ergens anders hebt geleerd. Vrijstelling kun je krijgen voor:

- het onderwijs én het examen
 - alleen voor het onderwijs. Het examen doe je dan met de andere studenten.
1. Als je vrijstelling wilt voor delen van de opleiding én examens dien je een verzoek in bij de examencommissie. Die zal een uitspraak doen. Je vrijstelling dient onderbouwd te zijn.

Om een vrijstelling aan te vragen neem je eerst contact op met je loopbaanbegeleider.

Via de loopbaanbegeleider krijg je het aanvraagformulier.

In het examenreglement kun je meer lezen over de vrijstellingsregeling.

2. Een vrijstelling voor alleen het onderwijs wordt toegekend door de teamleider van de opleiding. Deze vrijstelling vraag je aan en moet je onderbouwen. Dit kun je doen met jouw loopbaanbegeleider. Als je nog geen student van Summa bent, vraag hier dan naar tijdens je intake.
Als je een vrijstelling krijgt, maken we afspraken met jou hoe jouw onderwijsprogramma er uit komt te zien.

Voor veel voorkomende vrijstellingen voor rekenen, Nederlands en Engels, Loopbaan en burgerschap zie het overzicht op:

<http://www.summacollege.nl/studeren/voor-studenten/regels--richtlijnen--klachten.html?sectieNr=2>

Urenoverzicht

Crebonummer	90850
K-code/ variant	90850bb136.01
leerweg	Bol

Onderwijsactiviteiten		
1 Werken aan integrale opdrachten (bv projecten)		
2 Theorie en praktijklessen op school	672	
3 Praktijkopdrachten in bpv		320
4 Loopbaanactiviteiten	32	
5 Examinering		
6 Keuzeruimte		
7 Overige activiteiten		

* BOT = Begeleide onderwijstijd

SBU's	
Zelfstudie	576
Totaal SBU's leerjaar	1600
Percentage BPV	20%

leerjaar 1	
BOT*	BPV
672	
	320
32	

leerjaar 2	
BOT*	BPV
536	
	608
32	

leerjaar 3	
BOT*	BPV
512	
	608
32	

leerjaar 4	
BOT*	BPV

704	320
568	608
544	608
0	0
576	424
1600	1600
20%	38%

568	608
544	608
0	0
424	448
1600	1600
38%	38%

544	608
0	0
448	
1600	
38%	

0	0

Onderwijsactiviteiten		
1 Werken aan integrale opdrachten		
2 Theorie en praktijklessen op school	1720	
3 Praktijkopdrachten in bpv		1536
4 Loopbaanactiviteiten	96	
5 Examinering	0	
6 Keuzeruimte	0	
7 Overige activiteiten	0	

Totaal SBU's	
Zelfstudie	1448
Totaal SBU's alle leerjaren	4800
Totaal percentage BPV	32%

Totaal alle leerjaren	
BOT	BPV
0	0
1720	
	1536
96	
0	
0	
0	

1816	1536
1448	
4800	
32%	